COMANDO CARABINIERI

PER LA TUTELA DELLA SALUTE

I NAS DEI CARABINIERI

GARANZIA DI QUALITA' E SICUREZZA DEI PRODOTTI ALIMENTARI

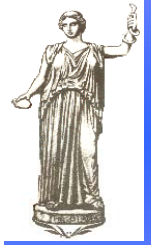

Tab. 1.7: LA GRADUATORIA DELLE «PAURE»
(percentuali di persone che affermano di sentirsi "frequentemente" preoccupate su ciascun aspetto, per sé e per la propria famiglia)

	Novembre 2008	Ottobre 2007	Variazione 2008 - 2007
La distruzione dell'ambiente e della natura	58.5	58.3	↔
Per il futuro dei figli	46.5	46.4	↔
La sicurezza dei cibi che mangiamo	43.0	39.2	↑
Avere problemi di salute	39.5	36.3	↑
La crisi internazionale delle borse e delle banche	38.8	---	▪
Non avere abbastanza soldi per vivere	37.6	38.4	↔
La globalizzazione, l'influenza sulla vita e sull'economia di ciò che capita nel mondo	34.5	32.5	↑
La perdita del lavoro, la disoccupazione	34.4	29.6	↑
Non avere o perdere la pensione	32.8	35.8	↓
Gli atti terroristici	31.5	39.3	↓
Essere vittima di un incidente stradale	29.5	28.8	↔
Lo scoppio di nuove guerre nel mondo	28.9	36.9	↓
L'insorgere di nuove epidemie (Sars, morbo della mucca pazza, virus dei polli)	26.8	24.8	↑
Perdere i propri risparmi	25.7	26.9	↔
Subire un furto in casa	20.7	23.4	↓
Subire una truffa nel bancomat o nella carta di credito	18.8	20.2	↔
Subire il furto dell'automobile, dello scooter, motorino, bicicletta	18.6	21.6	↓
Essere vittima di furti come lo scippo o il borseggio	14.8	21.2	↓
Subire un'aggressione, una rapina	13.4	18.7	↓
Essere vittima di un infortunio sul lavoro	10.4	9.5	↔

Fonte: sondaggio Demos & PI



On. Angelo R. Jervolino

1962

alle dipendenze Ministero Sanita’

40 sottufficiali





Prof. Ferruccio Fazio

2010

COMANDO CARABINIERI PER LA TUTELA DELLA SALUTE

1.100 unità





NUCLEI ANTISOFISTICAZIONI E SANITÀ

38



GRUPPO T.S. MILANO

GRUPPO T.S. ROMA

GRUPPO T.S. NAPOLI







COMPITI

TUTELA DELLA SALUTE PUBBLICA

GARANTITA ATTRAVERSO
ISPEZIONI DI CARATTERE AMMINISTRATIVO
(*possono evolvere in attività di Polizia Giudiziaria*)

2 MACROAREE

TUTELA DELLA SALUTE PUBBLICA

SICUREZZA

ALIMENTARE

- SALUBRITA' ALIMENTI
- ANIMALI DA REDDITO

SANITARIA

- SANITA' PUBBLICA E PRIVATA
- PROFESSIONI/ARTI SANITARIE
- ANTIDOPING
- FARMACEUTICA
- ANIMALI D'AFFEZIONE

ATTIVITA' SULLA SICUREZZA ALIMENTARE

INIZIATIVA

DELEGA



ATTIVAZIONE DEL MINISTERO



ASSOCIAZIONI DI CATEGORIA
(consumatori e produttori)



"LAMENTELE DEI CONSUMATORI"

5.000 STAZIONI CARABINIERI

CARABINIERI

PECULIARITA’



I NAS CARABINIERI SVOLGONO



INVESTIGATIVE

(POLIZIA GIUDIZIARIA)

ATTIVITA’

ISPETTIVE

(POLIZIA SANITARIA E VETERINARIA)

MODALITA’

OPERATIVE

ISPEZIONI IGIENICO SANITARIE



ATTIVITA' TIPICHE


Comando Carabinieri per la Tutela della Salute
Nucleo Antisofisticazioni e Sanità di Napoli

- **CAMPIONAMENTO**
  10.000 anno
- **SEQUESTRO SANITARIO**
- **RICHIESTA ADOZIONE DI PROVVEDIMENTI**

CARATTERISTICHE CONTROLLI









PRODUZIONE

TRASFORMAZIONE

COMMERCIALIZZAZIONE

SOMMINISTRAZIONE



STRATEGIA OPERATIVA MENSILE

PARTICOLARI CONTROLLI



IN CAMPO NAZIONALE

OPERAZIONE

"CIBO SICURO – ESTATE 2010"

OPERAZIONE

"CIBO SICURO ESTATE 2010"



SUPERMERCATI



PRODOTTI DELLA PESCA



VILLAGGI TURISTICI

CARABINIERI NAS



STABILIMENTI DI LAVORAZIONE E DEPOSITI



BAR E RISTORANTI

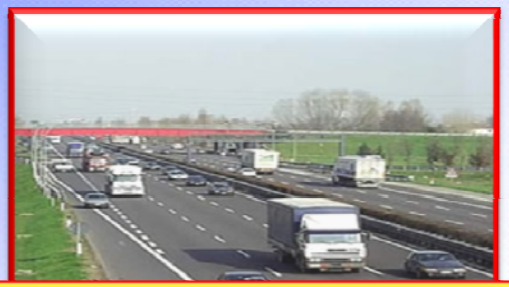

POSTI DI RISTORO AUTOSTRADALI

OPERAZIONE

"CIBO SICURO ESTATE 2010"



3.300 ISPEZIONI

1.139 PERSONE SEGNALATE

RISULTATI

1.890 INFRAZIONI ACCERTATE



1.000 TON ALIMENTI SEQUESTRATI

84 STRUTTURE CHIUSE

"CIBO SICURO ESTATE 2010"

ALIMENTI SOTTRATTI AL CONSUMO

600 ton
CARNE ED ALIMENTI VARI

50 ton
LATTIERO/CASEARI

286.000L
ACQUA-BEVANDE

16 ton
PESCE

48 ton
CEREALI

3,5 MILIONI DI EURO

"CIBO SICURO ESTATE 2010"

ALIMENTI SOTTRATTI AL CONSUMO

940 ton

IN CATTIVO STATO DI CONSERVAZIONE

59 ton

DIVERSI PER QUALITA'

RISPETTO A PROPOSTA DI VENDITA

1 ton

SCADUTI DI VALIDITA' O CON ETICHETTATURA IRREGOLARE

ATTIVITA' DI INTELLIGENCE





CONDOTTE ILLECITE

NON EPISODICHE

IN

SOFISTICAZIONI/FRODI





Frodi alimentari



Indagini di laboratorio

PERICOLI

RESIDUI



contaminazioni ambientali (*metalli tossici, diossine ecc…*)

trattamenti agricoli (*fitofarmaci*)

trattamenti di conservazione (*coloranti, conservanti, additivi ecc…*)

FONTI DI PREOCCUPAZIONE

ORMONI

PESTICIDI

CONTAMINANTI



ANTIBIOTICI

METALLI

OGM

CONSERVANTI

GRASSI SATURI

CARNI E ALLEVAMENTI

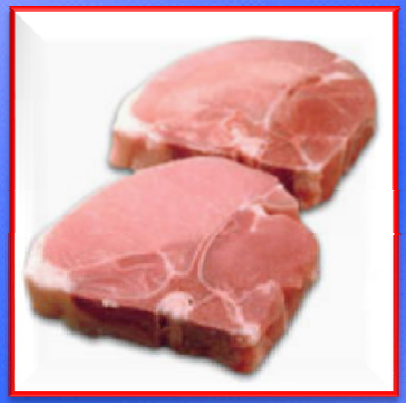





OPERAZIONE "IRELAND"



8-10 DICEMBRE 2008

CONTROLLATI

35 società importazione



SEQUESTRATE

260 ton carne suina irlandese

IMPIEGATI

850 militari

LATTE E PRODOTTI CASEARI







OPERAZIONE
“CHEESE MAKER”





AUMENTANDO LA MASSA GRASSA DEL PRODOTTO CON IL BURRO E LA CONSISTENZA PROTEICA CON LA CASEINA SI PRODUCONO MOZZARELLE UTILIZZANDO SCARSISSIME QUANTITA’ DI LATTE